

# ¿Por qué es necesario el Aporte Extraordinario de las Grandes Fortunas?

Porque la pandemia generó una fenomenal caída de ingresos por recaudación a la par del incremento del gasto para atender la situación de las y los trabajadores.

Caída recaudación real mes a mes:

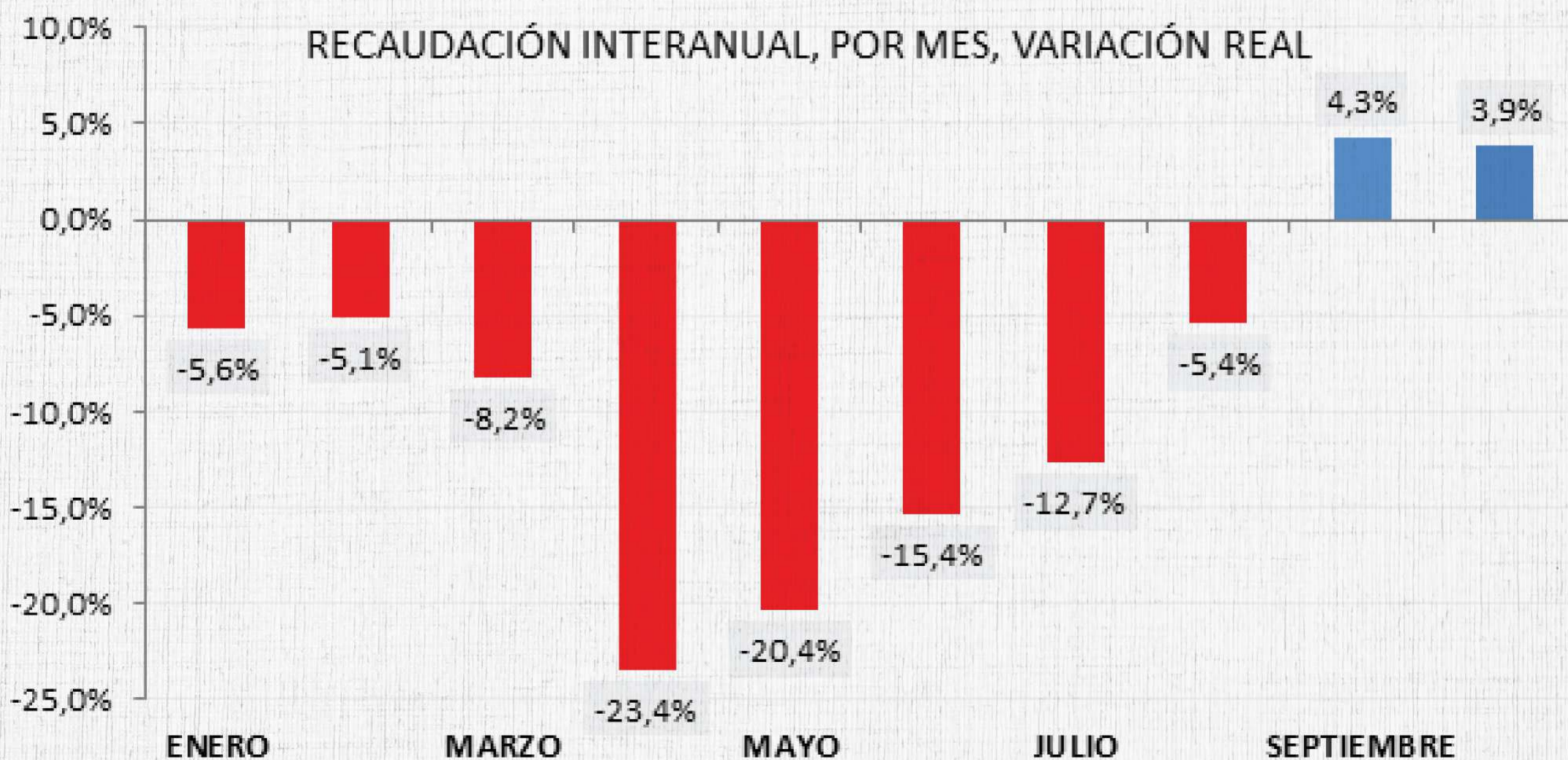



# ¿Por qué es necesario el Aporte Extraordinario de las Grandes Fortunas?

Porque la recaudación cae en términos reales, mientras que el gasto crece fuertemente.

Se estima un déficit de 8 puntos del PBI, financiado por el Banco Central.

En pandemia el gasto crece al 70% nominal y la recaudación sólo 22% nominal  
(ene-sept 2020 i.a.) - millones de pesos

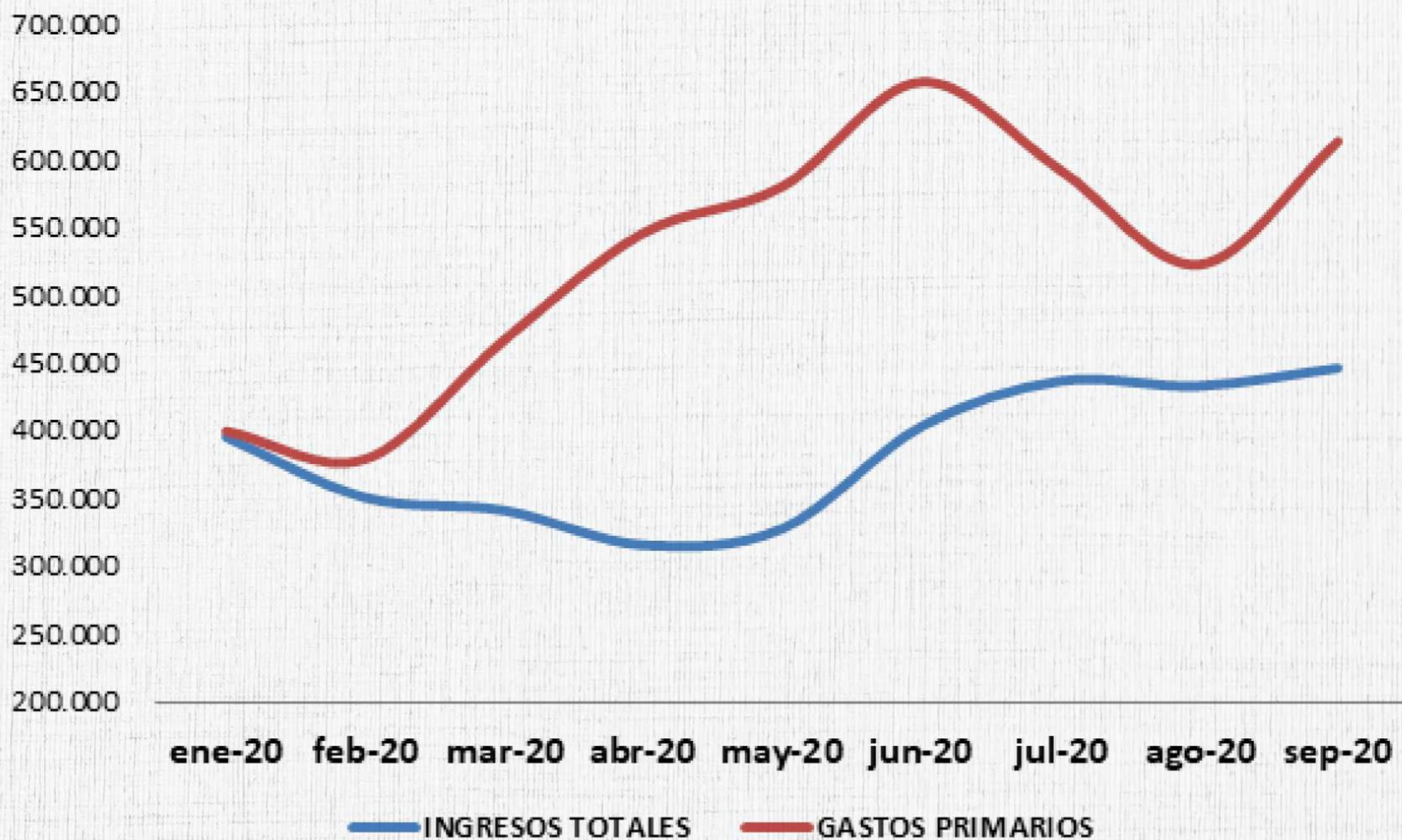



# ¿Cuánta gente pagaría el Aporte Extraordinario de las Grandes Fortunas?

---

Son sólo **9.298** personas  
y recaudaría  
**307 mil millones de pesos.**

**No son más impuestos a la clase media.**

Sólo **253** personas financiarían el **50%**  
de lo recaudado  
**(\$150.000 millones).**



# Los gravámenes a la riqueza no sirven sólo para recaudar: son también para limitar el aumento de la desigualdad.

En Argentina, sólo **440** personas poseen entre el **6,5%** y **9%** del patrimonio argentino.

Y el **83%** de los bienes los tienen afuera: **la riqueza es offshore.**

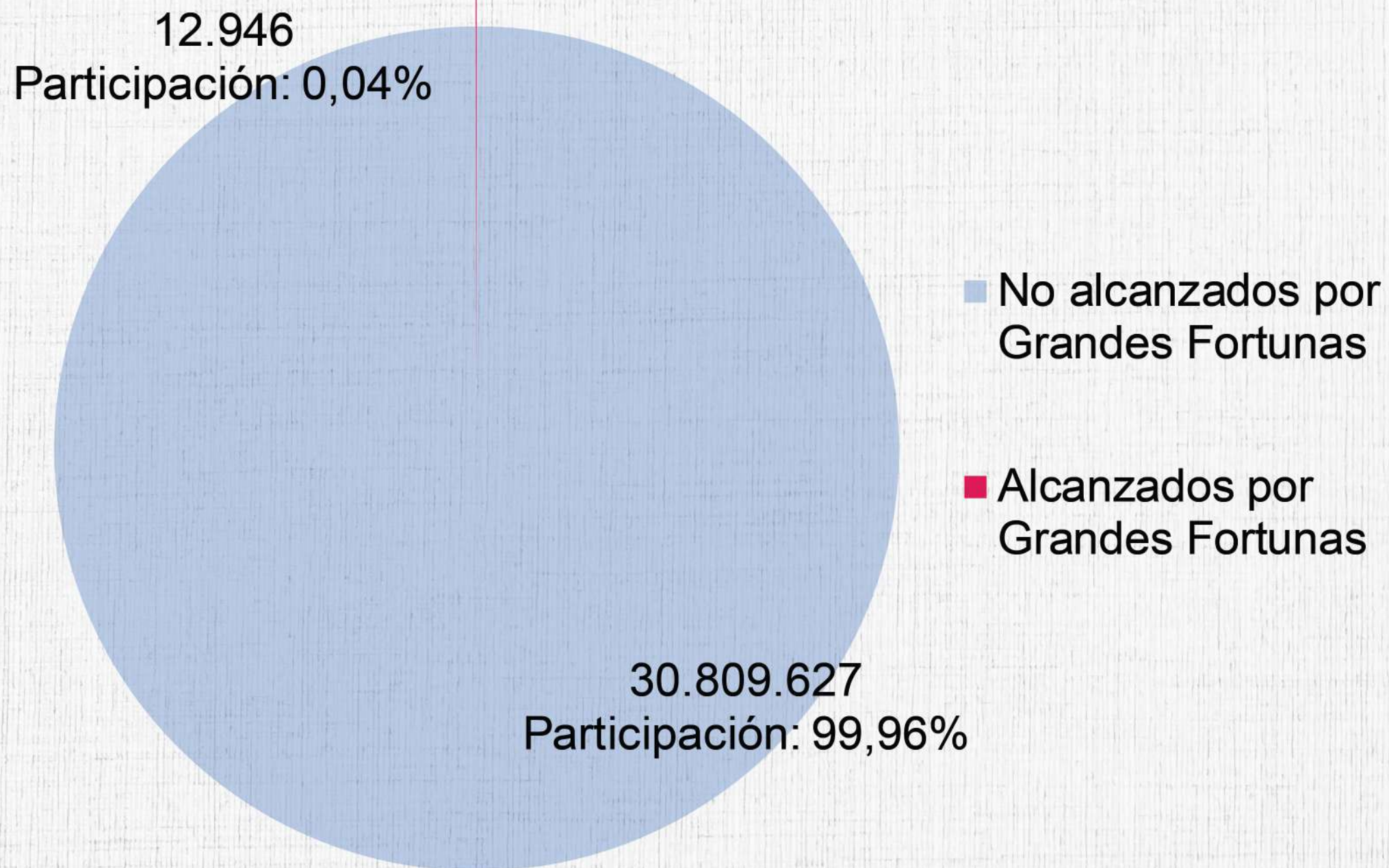



# ¿Argentina tiene más presión impositiva sobre renta que los demás países?

**No.** La alícuota más alta del impuesto a la renta individual en Argentina es de **35%** Mientras que en Europa las tasas sobre renta individual superan el **40%** y llegan en algunos casos hasta el **55%.**

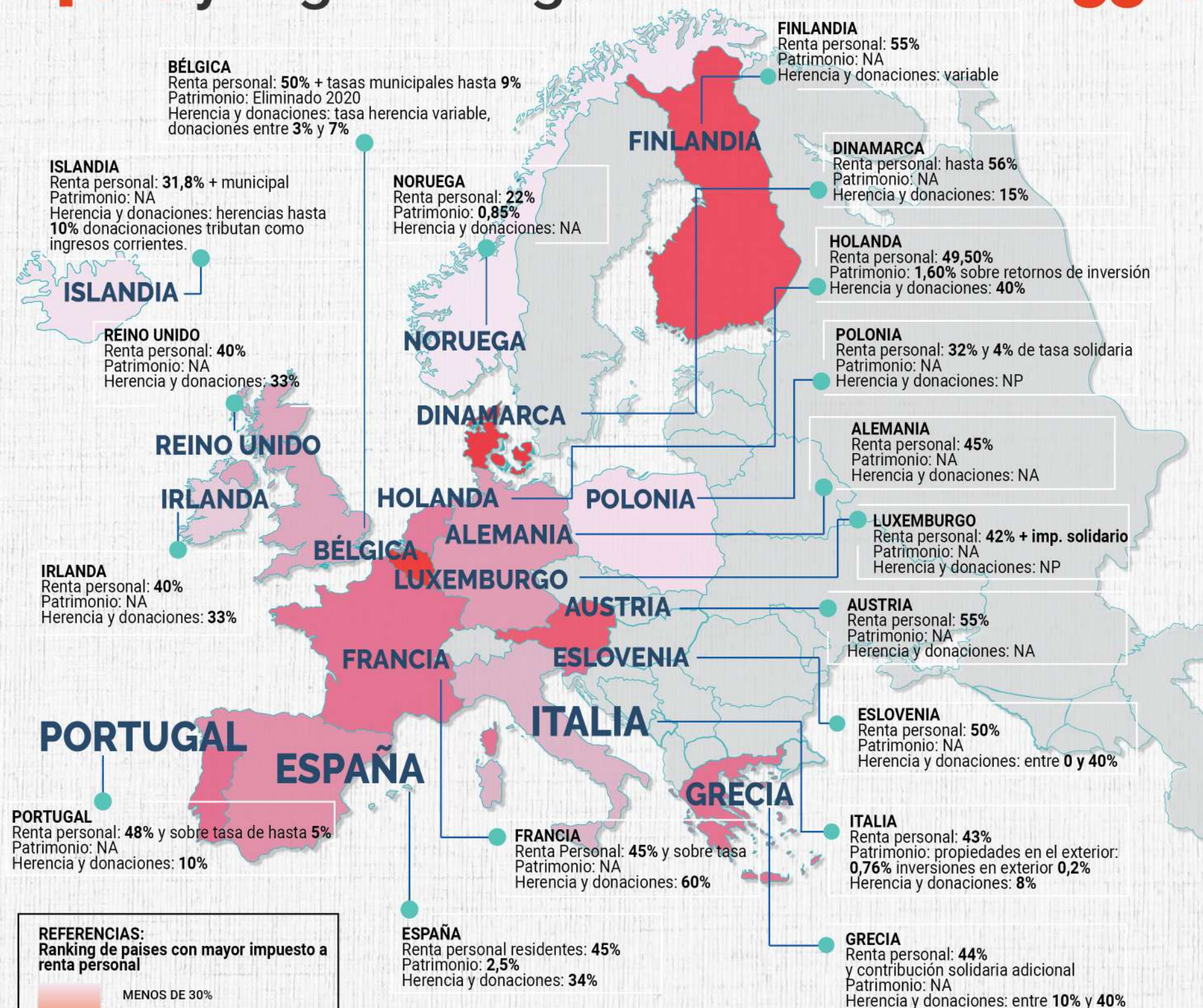



# ¿Es verdad que en Argentina los ricos pagan muchos impuestos?

**No.**

El impuesto directo a la riqueza en Argentina se llama **Impuesto a los Bienes Personales** y es prácticamente insignificante en la recaudación total.

Macri quiso eliminarlo con la ley del blanqueo. Así fue empeorando su recaudación en los últimos años:

Incidencia de la recaudación de Bienes Personales sobre el total de los Recursos Tributarios, 2007-2019.

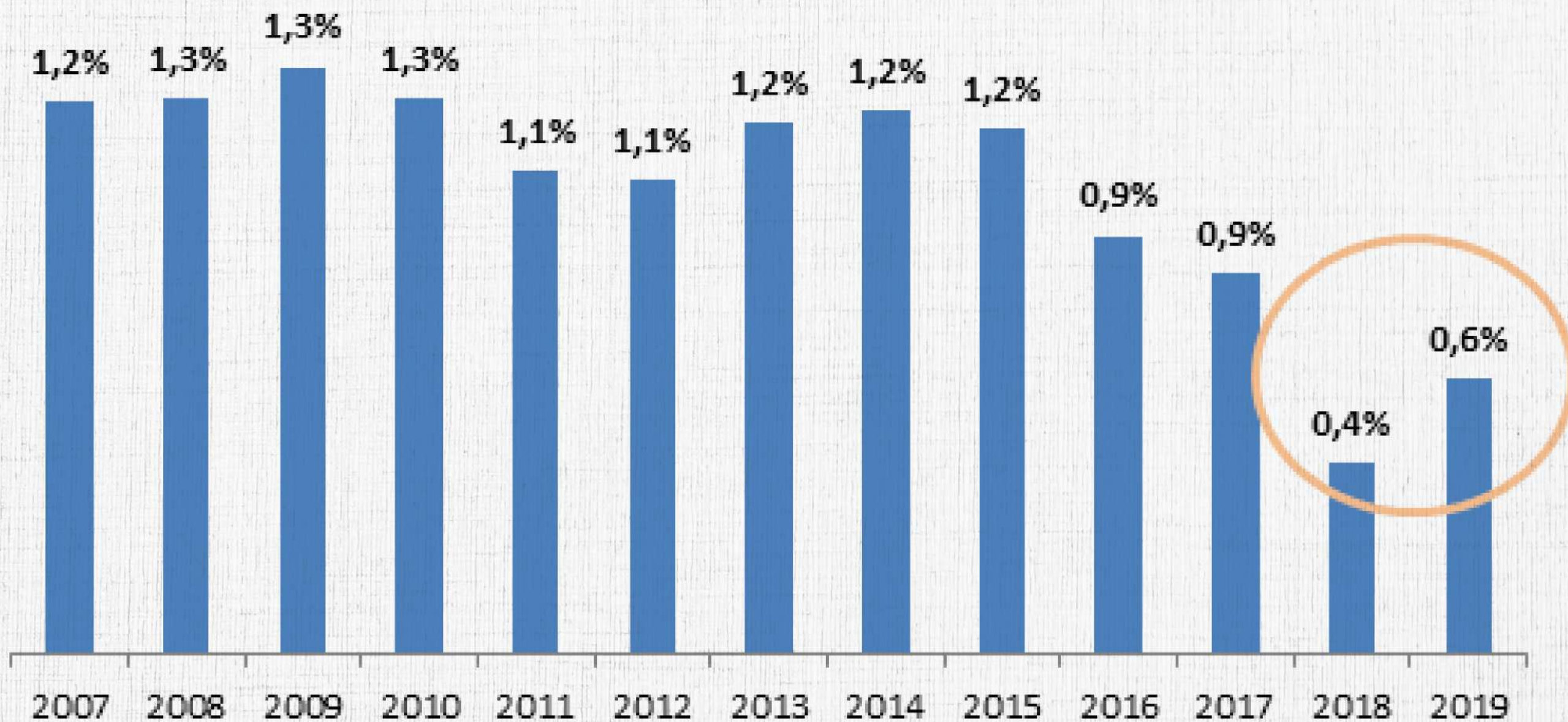



# ¿El Aporte Extraordinario sólo se impulsa en Argentina?

---

**ESPAÑA:** el oficialismo impulsa alícuotas de **3,5%** sobre **10 millones de euros**.

**ITALIA:** parte del Partido Democrático impulsa alícuotas desde **4%** a **8%** sobre patrimonios de **80 mil euros**.

**BRASIL:** la oposición impulsa alícuota de **2,5%** sobre patrimonios a partir de los **50 millones de reales**.

**CHILE:** oposición legislativa impulsa alícuota del **2,5%** desde **22 millones de dólares**.

**EE.UU:** Joe Biden propone: **1,5%** a empresas con ganancias superiores a los 100 millones de dólares que no pagan impuestos federales.

**39,6%** Sobre ingresos personales anuales.

**28%** Tasa Corporativa.

**2%** Tasa Gilti (Impuestos sobre rentas extranjeras).



# ¿El Aporte Extraordinarios implica menos inversiones?

---

**No.**

El aporte es sobre las personas físicas y no sobre las sociedades, por ende **no afecta las inversiones productivas.**

Además, las inversiones empresariales vienen de la mano de créditos y financiamiento los cuales no se ven afectados de ninguna manera.



# Alemania: solidaridad ante el aumento de la desigualdad

---

Como respuesta ante la enorme desigualdad entre Alemania Oriental y Occidental luego de la caída del muro de Berlín, el Estado Alemán introdujo en **1991** el **“impuesto solidario”**, compuesto de una sobretasa del **5,5%** para impuestos sobre ingresos individuales, ganancias capitales o impuestos corporativos.

A partir del **2001** se acordó un **“Pacto solidario”** para que los ingresos de este impuesto lleven a la paridad económica entre los Estados del Este y del Oeste que conllevaría a un mayor desarrollo de la economía en su conjunto.



# ¿Argentina es el único país que quiere avanzar en impuesto a los ricos?

---

**No.** Miren el caso de España durante la pandemia: PSOE y Unidos Podemos pactaron una suba de impuestos para rentas altas y grandes empresas para cerrar los Presupuestos.

Sube 3 puntos el IRPF para **rentas del capital** de más de **200.000 euros**.

Sube 2 puntos el IRPF para **rentas del trabajo** de más de **300.000 euros** que afectará a **16.740** contribuyentes según fuentes gubernamentales, el **0,08%** del total de los declarantes.



# **Ya existen ejemplos de impuestos extraordinarios a los ricos en el mundo:**

**Alemania cobra el “Impuesto solidario” en el que se tributa una sobretasa de **5,5%** sobre la renta individual por sobre las existentes.**

**España cuenta con un impuesto a grandes fortunas que aumentará de **2,5%** a **3,5%** en el año **2021**.**

**Francia cuenta con un “Impuesto excepcional” de **3%** extra a las ganancias individuales superiores a **250.000 euros** y un **4%** a las mayores a **500.000 euros**.**